Protestantse Kerk

ORDE VAN DIENST

Zondag 19 november 2023 om 10.00 uur
Kerk van de Eenheid in Christus te Son

9e Zondag van de herfst

VOORBEREIDING

Pianospel

Welkom en mededelingen

Aanvangswoord
Steeds duidelijker wordt deze zondagen waar wij naar op weg zijn, waar ons leven op uit loopt. Ons leven is als een pelgrimstocht, wij zijn op weg naar de voleinding van de wereld. Op weg naar de Ene en in Hem naar vrede, naar heelheid en eenheid, naar het beloofde land. Maar juist op deze zondagen van de voleinding klinken er heftige teksten, zoals vandaag, over het scheiden van de schapen en de bokken.
Willem Barnard spreekt over: 'lopen op laatste dagen' met een barenswee op weg naar het einde, dat ook een nieuw begin is.

Laten wij dan nu ons licht op de tafel aansteken aan het licht van de Paaskaars, als teken dat Hij in ons midden is.

Aansteken van de tafelkaars

Bemoediging
Onze hulp is de Naam van de Eeuwige,
die hemel en aarde gemaakt heeft
die trouw blijft tot in eeuwigheid,
en die niet laat varen het werk van zijn handen

Gebed van toenadering
Eeuwige, onze G'd, wij die U nooit hebben gezien,
zie ons hier staan.
Wij die van U hebben gehoord,
hoor Gij ons aan.
Uw Naam is dat Gij mensen helpt,
wees onze hulp,

en dat Gij alles hebt gemaakt,
maak alles nieuw,
en dat Gij ons bij name kent,
leer ons U kenen,
die Bron van leven wordt genoemd,
doe ons weer leven,
die hebt gezegd: Ik zal er zijn,
wees hier aanwezig, Amen

Zingen Lb 221 vers 3 Spreek Gij het woord

Kyrie gebed
Laten wij de Heer aanroepen voor de nood in de wereld, voor de nood van zoveel mensen die lijden onder geweld en oorlog, voor de nood van ieder eenzaam mensenkind, en zijn Naam prijzen, want zijn barmhartigheid kent geen einde, Hij hoort de ellendigen en redt van de dood,
……
daarom bidden wij om ontferming …

Zingen Lb 299e Kyrie en Gloriahymne

Gebed van de zondag
Enige en Algoede,
door uw Woord hebt Gij alles geschapen
en Gij zult het in stand houden
door uw menslievendheid.
Spreek opnieuw tot ons
en wijs ons de goede plaats
om mensen te worden
naar het beeld van uw Zoon, Jezus Christus,
die onze Herder ten leven is,
vandaag en tot het einde van onze dagen, **Amen**

Eerste lezing Ezechiel 34: 11 - 17

Zingen Lb 23c alle verzen Mijn G'd, mijn herder, zorgt voor mij

Evangelielezing Mattheus 25: 31 - 46

Acclamatie Lb 335, 2x Hoor het woord

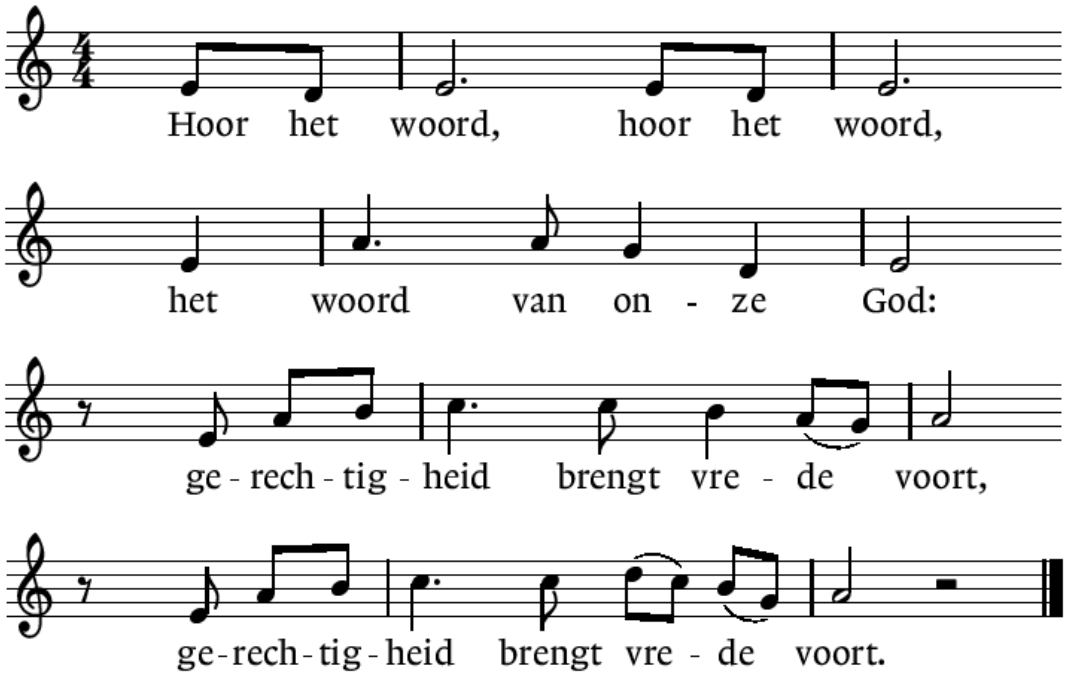

Verkondiging

Pianospel

Zingen Lb 1008 alle verzen Rechter in het licht verheven

GEBEDEN EN GAVEN

Toelichting op de gaven door de diaken
Collectedoel: Kerstpakkettenactie Son en Breugel
Rekeningnummer: NL80 RABO 0198 6344 39

Voorbeden met acclamatie Lb 368j Heer, hoor ons bidden

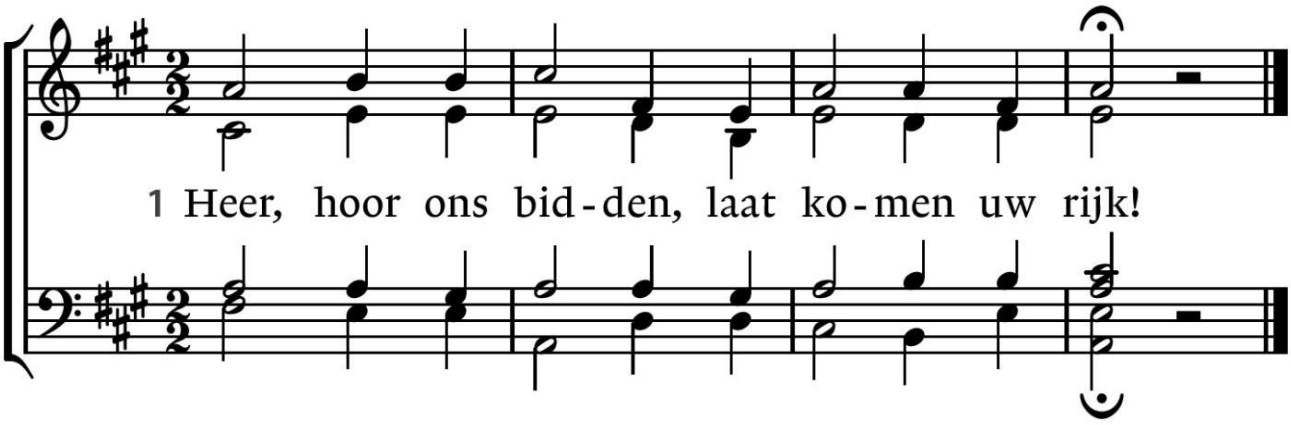

Stil gebed

Onze Vader

Onze Vader in de hemel,
laat uw naam geheiligd worden,
laat uw koninkrijk komen
en uw wil gedaan worden
op aarde zoals in de hemel.
Geef ons vandaag het brood dat wij nodig hebben.
Vergeef ons onze schulden
zoals ook wij hebben vergeven
wie ons iets schuldig was.
En breng ons niet in beproeving
maar red ons uit de greep van het kwaad.
Want aan u behoort het koningschap,
de macht en de majesteit
tot in eeuwigheid. Amen.

Slotlied Lb 1010 Geef vrede, Heer, geef vrede

Wegzending en zegen

Gezongen Amen

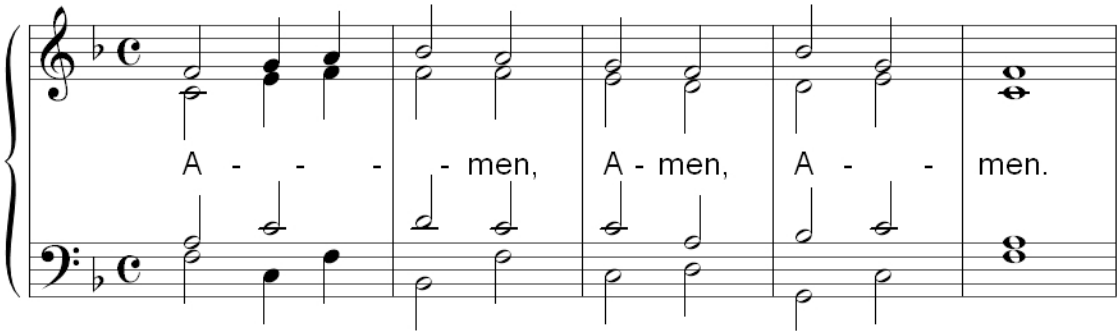

Pianospel

Na afloop van de dienst bent u van harte uitgenodigd nog wat na te praten onder het genot van een kopje thee of koffie.

Lb 221 vers 1 en 2 Zo vriendelijk en veilig als het licht

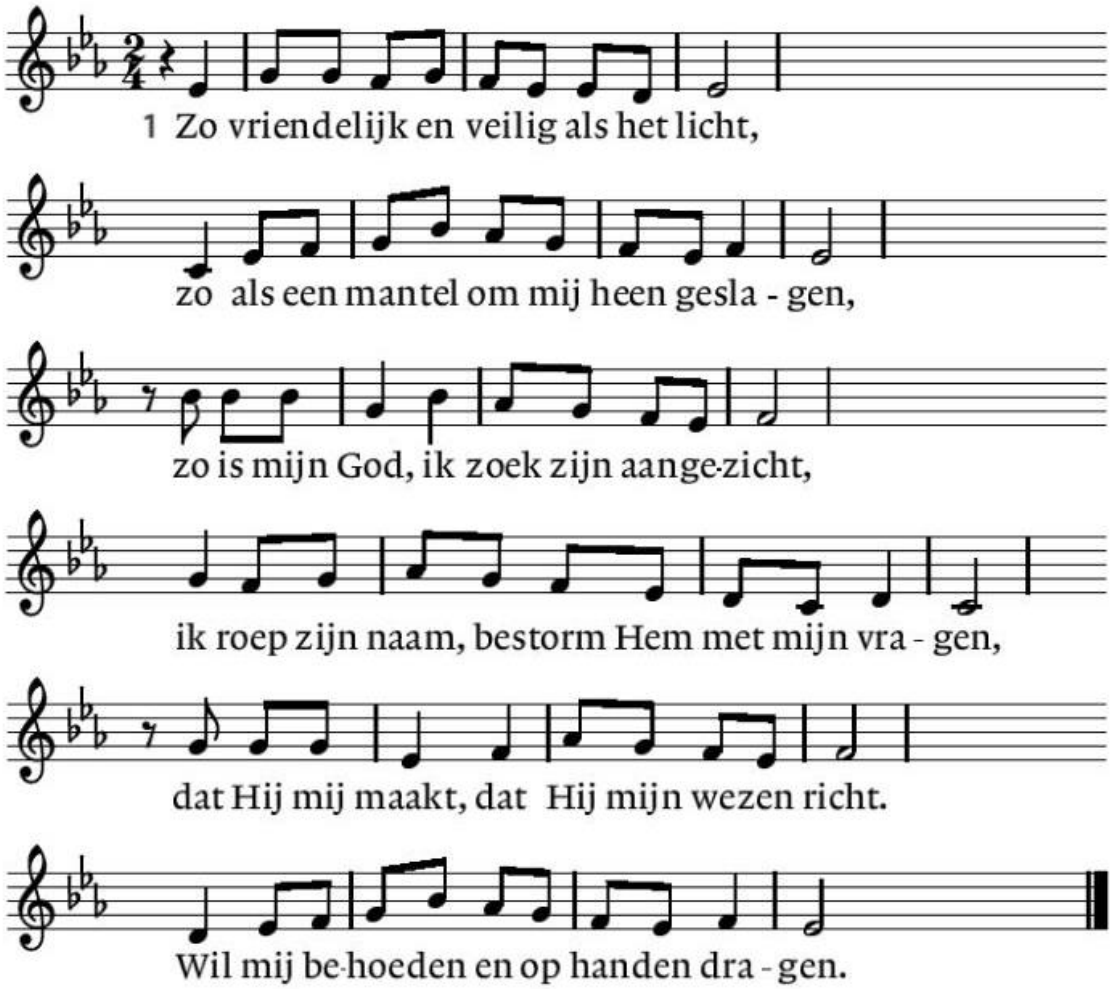

Componist Bernard Huijbers, Dichter Huub Oosterhuis

2. Want waar ben ik, als Gij niet wijd en zijd
waakt over mij en over al mijn gangen.
Wie zou ik worden, waart Gij niet bereid
om, als ik val, mij telkens op te vangen.
Ik leef niet echt, als Gij niet met mij zijt.
Ik moet in lief en leed naar U verlangen.

Vers 3 na Bemoediging en Gebed

3.Spreek Gij het woord dat mij vertroosting geeft,
dat mij bevrijdt en opneemt in uw vrede.
Ontsteek die vreugde die geen einde heeft,
wil alle liefde aan uw mens besteden.
Wees Gij vandaag mijn brood, zowaar Gij leeft –
Gij zijt toch zelf de ziel van mijn gebeden.

Lied 229e

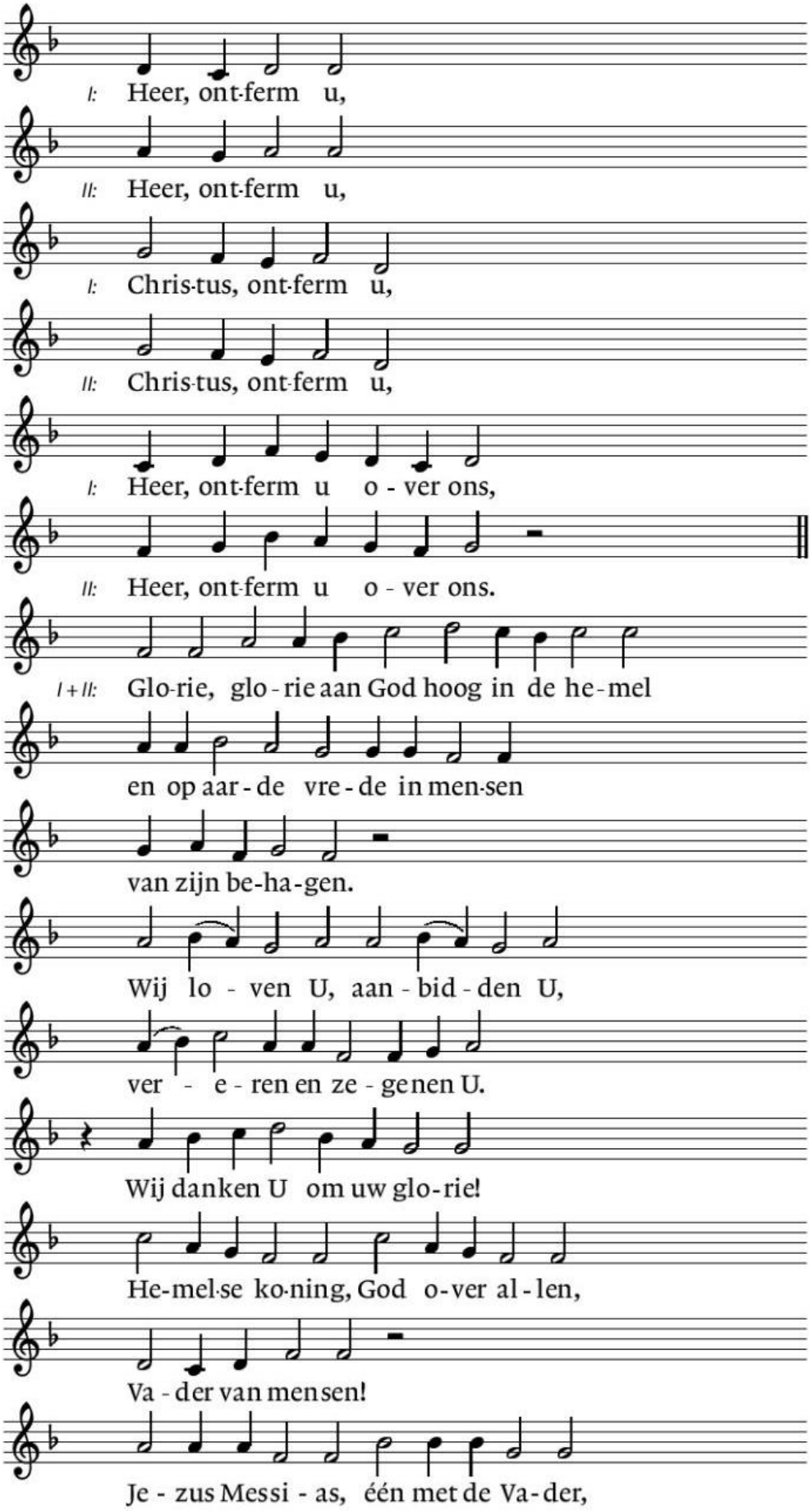
I: Heer, ont-ferm u,
II: Heer, ont-ferm u,
I: Chris-tus, ont-ferm u,
II: Chris-tus, ont-ferm u,
I: Heer, ont-ferm u o - ver ons,
II: Heer, ont-ferm u o - ver ons.
I + II: Glo-rie, glo - rie aan God hoog in de he - mel
en op aar - de vre - de in men-sen
van zijn be-ha-gen.
Wij lo - ven U, aan - bid - den U,
ver - e - ren en ze - gen en U.
Wij danken U om uw glo-rie!
He-mel-se ko-ning, God o-ver al - len,
Va - der van men sen!
Je - zus Messi - as, één met de Va-der,

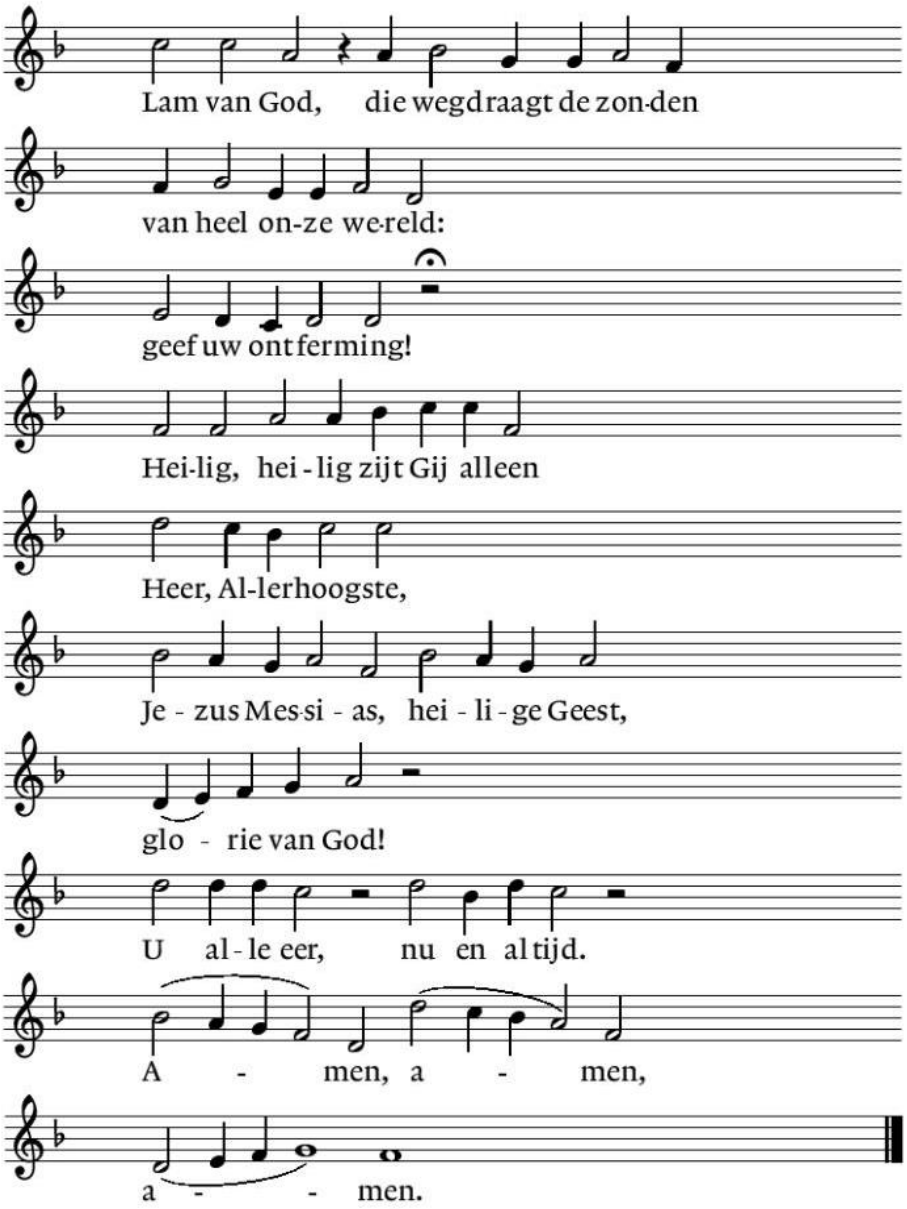

Componist Willem Vogel, Dichter Sytze de Vries

Licentienummer: L14827

Lb 23c alle verzen Mijn G'd, mijn herder, zorgt voor mij

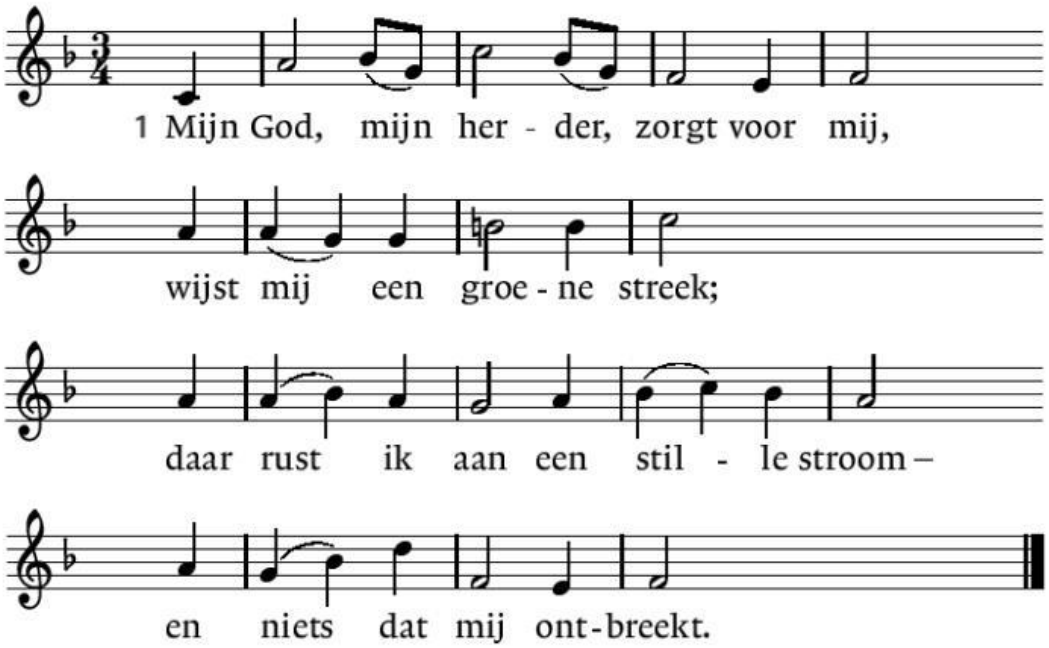

Componist Jessie Seymour Irvine, Dichter Scottich Psalter 1650

2 Hij geeft mijn ziel weer nieuwe kracht,
doet mij zijn wegen gaan,
de paden van gerechtigheid,
ter ere van zijn naam.

3 Al moet ik door het doodsravijn,
U gaat steeds aan mijn zij.
Ik vrees geen kwaad, uw herdersstaf
geeft steun en veiligheid.

4 Terwijl de vijand toe moet zien,
maakt U mijn tafel klaar.
U vult mijn beker, zalft mijn hoofd,
en redt mij in gevaar.

5 Uw trouw en goedheid volgen mij,
uw liefde, dag aan dag;
en wonen zal ik in Gods *huis*
zo lang ik leven mag.

Lb 1008 alle verzen Rechter in het licht verheven

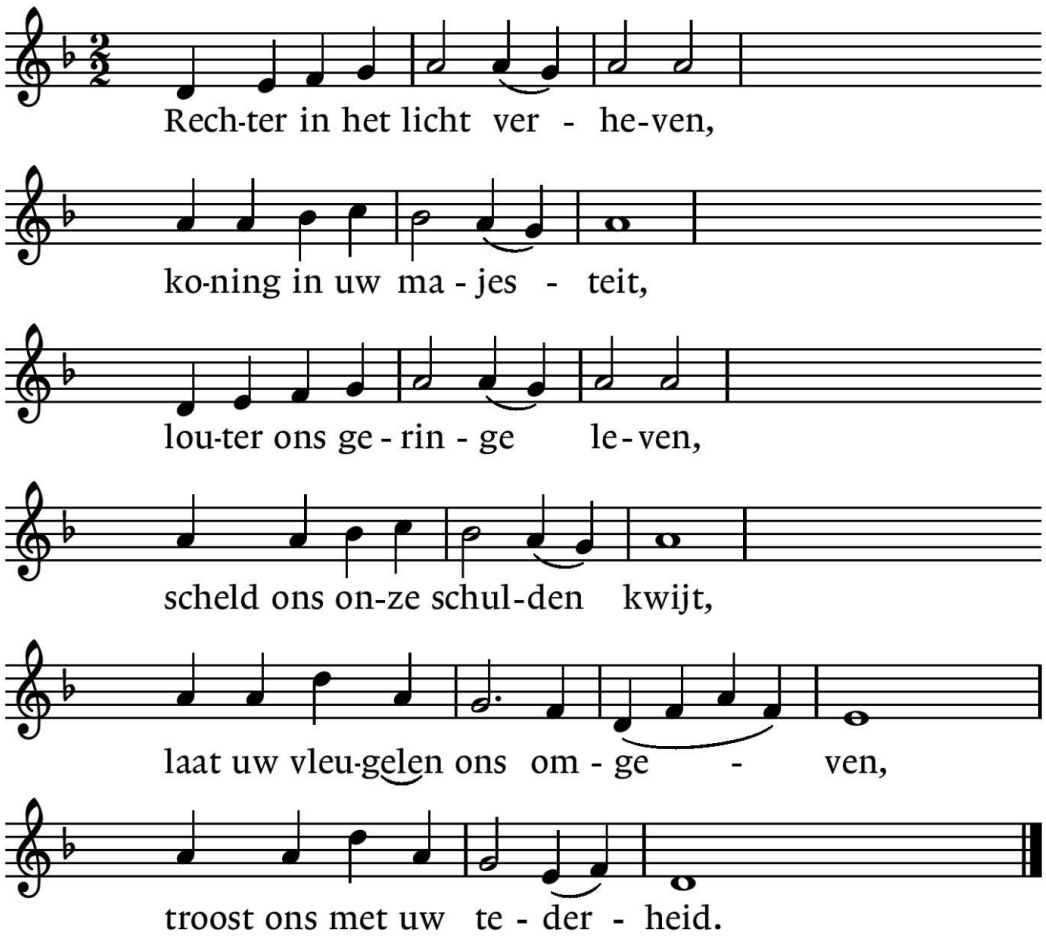

Componist Frankrijk 17e eeuw?, Dichter Henry Scott Holland

2. Hoor de bittere gebeden
om de vrede die niet daagt.
Zie hoe diep er wordt geleden,
hoe het kwaad de ziel belaagt.
Zie uw mensheid hier beneden,
wat zij lijdt en duldt en draagt.

3. Houd wat Gij hebt ondernomen,
klief het duister met uw zwaard.
Kroon de menselijke dromen
met uw koninkrijk op aard.
Laat de vrede eindelijk komen,
die uw hart voor ons bewaart.

Lb 1010 Geef vrede, Heer, geef vrede

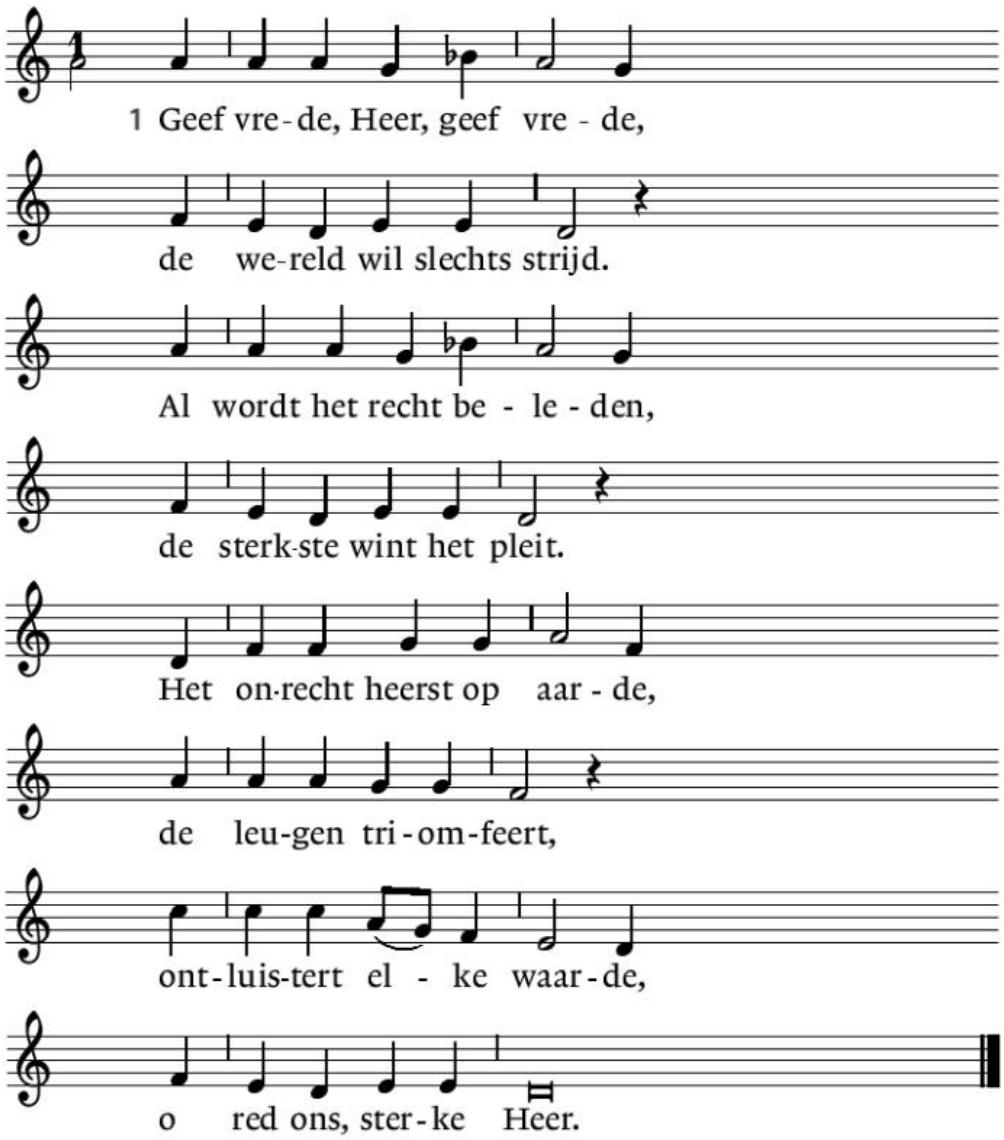

Componist Antwerpen 1539, Dichter Jan Nooter

2. Geef vrede, Heer, geef vrede,
de aarde wacht zo lang,
er wordt zo veel geleden,
de mensen zijn zo bang,
de toekomst is zo duister
en ons geloof zo klein;
o Jezus Christus, luister
en laat ons niet alleen!

3. Geef vrede, Heer, geef vrede,
Gij die de vrede zijt,
die voor ons hebt geleden,
gestreden onze strijd,
opdat wij zouden leven
bevrijd van angst en pijn,
de mensen blijdschap geven
en vredestichters zijn.

4. Geef vrede, Heer, geef vrede,
bekeer ons felle hart.
Deel ons uw liefde mede,
die onze boosheid tart,
die onze mond leert spreken
en onze handen leidt.
Maak ons een levend teken:
uw vrede wint de strijd!